

ORCHESTERCHECK

Bei einem Symphonieorchester spielen bis zu _____ Musiker/Innen. Der Bandleader heißt bei einem Orchester _____.

Kleinere Orchester mit ungefähr 30 Musiker/innen heißen _____.

Früher haben sich nur Fürsten und Könige Orchester geleistet, die Feste musikalisch umrahmten. Orchester gibt es seit _____ Jahren.

Beschrifte die Instrumentengruppen richtig:

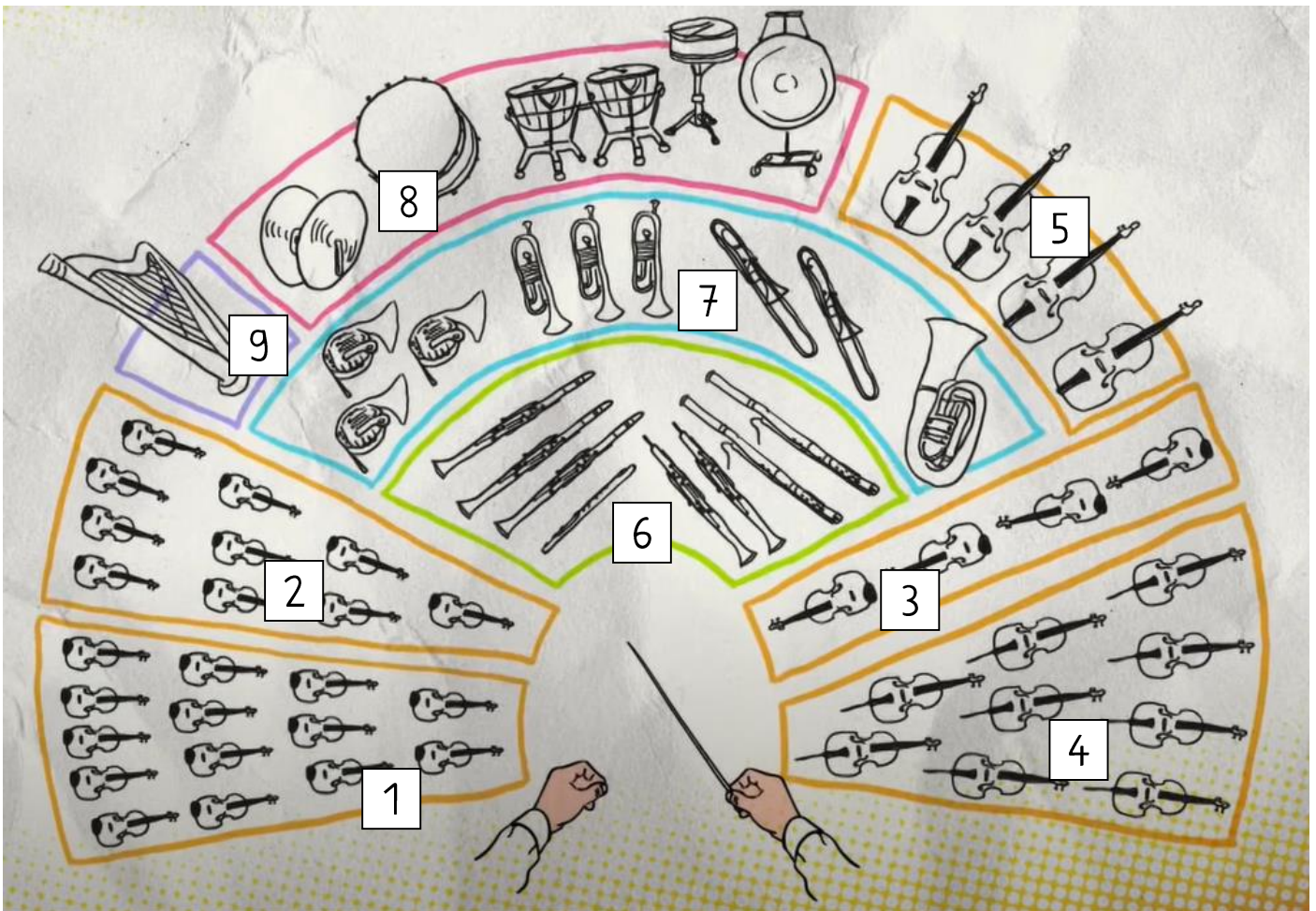

1	4	7
2	5	8
3	6	9

Der Stab, den der Dirigent hält, heißt _____. Die Notenblätter, auf denen der Dirigent die Töne aller Instrumente sieht, nennt man _____.

Tobi darf im Stück „Der Schneemann“ auch mitspielen. Nämlich mit dem Instrument _____. Man kann übrigens der, die oder das Triangel sagen.

Die _____ gibt den Ton an, weil man die Tonhöhe bei ihr nur schwer verändern kann. Der Kammerton ist der Ton _____.

Pianissimo heißt:

- Sehr laut
- Sehr leise
- Mittelleise

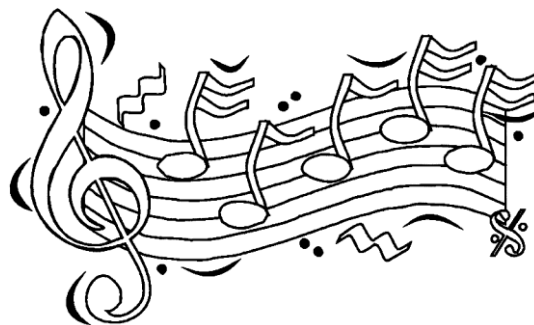

Forte heißt:

- Laut
- Sehr laut
- Leise

ZEITHINWEIS: 14:00 min

Welche Instrumente probiert Checker Tobi aus: _____

Bei Konzerten sitzen die Musiker /Innen meist auf einer großen _____.

Erkläre kurz in eigenen Worten was ein Orchestergraben ist und wozu man ihn braucht:

Welches Orchesterinstrument würdest du gerne einmal ausprobieren und warum?
